

Contenzioso con Ass. GENERALI sulle modalità di fatturazione delle sostituzioni

orsini federici dino

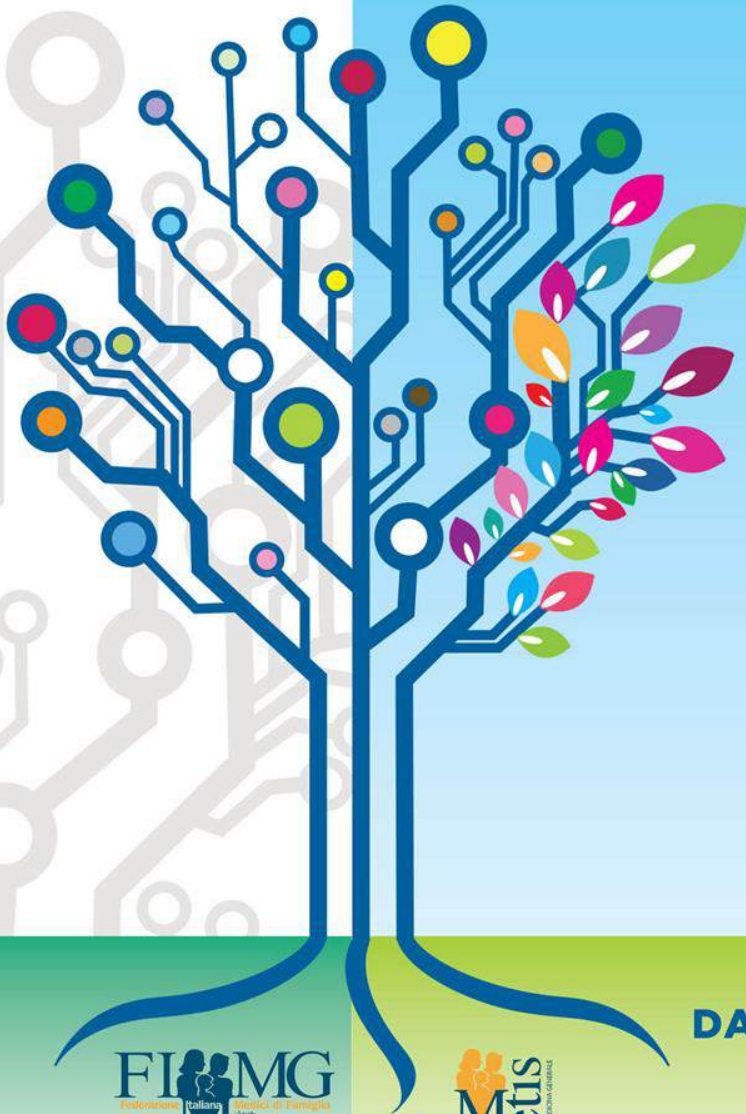

DALLA PRESTAZIONE ALLA PERFORMANCE

Apertura di una posizione IVA con adesione al REGIME FORFETTARIO (Legge n. 190/2014 art. 1 c. 54-89)

vantaggi dal punto di vista IVA:

- **DIVIETO DI RIVALSA DELL'IVA**
- **DIVIETO DI ESERCITARE IL DIRITTO
ALLA DETRAZIONE DELL'IVA**
- **ESONERO REGISTRAZIONE FATTURE
EMESSE**
- **ESONERO REGISTRAZIONE DEI
CORRISPETTIVI**



Apertura di una posizione IVA con adesione al REGIME FORFETTARIO (Legge n. 190/2014 art. 1 c. 54-89)

vantaggi dal punto di vista IVA:

- ESONERO REGISTRAZIONE FATTURE
DI ACQUISTO**
- ESONERO TENUTA E CONSERVAZ.
REGISTRI E DOCUMENTI**
- ESONERO LIQUIDAZIONE E
VERSAMENTO DELL'IVA**



Apertura di una posizione IVA con adesione al REGIME FORFETTARIO (Legge n. 190/2014 art. 1 c. 54-89)

vantaggi dal punto di vista IVA:

- ESONERO DICHIARAZIONE IVA**
- ESONERO «SPESOMETRO»**



Apertura di una posizione IVA con adesione al REGIME FORFETTARIO (Legge n. 190/2014 art. 1 c. 54-89)

vantaggi vs. IMPOSTE DIRETTE:

- ESONERO OBBLIGHI REGISTRAZIONE E TENUTA SCRITTURE CONTABILI (rimane obbligo conservare documenti ricevuti ed emessi)
- ESONERO A OPERARE LA RITENUTA ALLA FONTE non essendo «sostituti di imposta»



Apertura di una posizione IVA con adesione al REGIME FORFETTARIO (Legge n. 190/2014 art. 1 c. 54-89)

vantaggi vs IMPOSTE DIRETTE:

- ESCLUSIONE DALL'IRAP**
- ESCLUSIONE «STUDI SETTORE»**



Apertura di una posizione IVA con adesione al REGIME FORFETTARIO (Legge n. 190/2014 art. 1 c. 54-89)

vantaggi vs IMPOSTE DIRETTE:

Il reddito imponibile = 78%
(coefficiente di redditività x MMG)
dei ricavi e compensi.
= Sul reddito così determinato andrà
applicata un'IMPOSTA SOSTITUTIVA
PARI AL 15%



Apertura di una posizione IVA con adesione al REGIME FORFETTARIO (Legge n. 190/2014 art. 1 c. 54-89)

vantaggi vs IMPOSTE DIRETTE:

- Le uniche spese detraibili sono i **CONTRIBUTI PREVIDENZIALI**
- il computo dei ricavi = per cassa
- l'imposte del 15% è **SOSTITUTIVA** dell'imposta sui redditi (IRPEF) + **ADDIZIONALI REGIONALI + IRAP**



Apertura di una posizione IVA con adesione al REGIME FORFETTARIO (Legge n. 190/2014 art. 1 c. 54-89)

ATTENZIONE

L'ALIQUOTA DI IMPOSTA
E' RIDOTTA AL 5%
PER I PRIMI CINQUE ANNI DI
ATTIVITA'



Tabella di confronto

Volume d'affari	percentuale costi	no-tax Area	ordinario		reddito imp. forfettario		
	15% (reddito impon.)	8.174,00 €	23%	aliq.media	78%	5%	15%
10.000,00 €	8.500,00 €	326,00 €	74,98 €	0,88%	7.800,00	390,00	1.170,00
10.500,00 €	8.925,00 €	751,00 €	172,73 €	1,94%	8.190,00 €	409,50	1.228,50
11.000,00 €	9.350,00 €	1.176,00 €	270,48 €	2,89%	8.580,00 €	429,00	1.287,00
12.015,00 €	10.212,75 €	2.038,75 €	468,91 €	4,59%	9.371,70 €	468,59	1.405,76
13.000,00 €	11.050,00 €	2.876,00 €	661,48 €	5,99%	10.140,00 €	507,00	1.521,00
14.000,00 €	11.900,00 €	3.726,00 €	856,98 €	7,20%	10.920,00 €	546,00	1.638,00

no tax area Euro
8.174



Aliquote 2017 e scaglioni di imposta

Scaglioni di reddito 2017	Aliquota	Imposta dovuta
fino a 15.000 euro	23%	23% del reddito
da 15.001 fino a 28.000 euro	27%	3.450,00 + 27% sul reddito che supera i 15.000,00 euro
da 28.001 fino a 55.000 euro	38%	6.960,00 + 38% sul reddito che supera i 28.000,00 euro
da 55.001 fino a 75.000 euro	41%	17.220,00 + 41% sul reddito che supera i 55.000,00 euro
oltre 75.000 euro	43%	25.420,00 + 43% sul reddito che supera i 75.000,00 euro



Grazie per l'attenzione

dinoorsinifederici@gmail.com

